



GRUP MUTUAM



Apartaments Agustí Montal Mutuam Collserola

Ainhoa Torner

Directora e.f. de l'Àrea Residencial

16 de maig de 2024

Segueix-nos a les xarxes socials:

 facebook.com/grupmutuam

 [@grupmutuam](https://twitter.com/grupmutuam)

 [Grup Mutuam](https://www.linkedin.com/company/Grup Mutuam)

 www.mutuam.cat/blog

GRUP MUTUAM

QUI ÉS EL GRUP MUTUAM?



Som un entitat sense ànim de lucre, socialment responsable i vinculada al país.



Fa més de 100 anys que cuidem de les persones, especialment de la gent gran i de les que es troben en situació de malaltia crònica o dependència.



Formem part de l'economia social.



La nostra prioritat són les persones i l'interès social



El nostre model de governança es basa en la transparència, la solidesa i la democràcia

ESTEM INTEGRATS PER UN CONJUNT D'ENTITATS QUE PRESTEN SERVEIS SANITARIS I SOCIALS A CATALUNYA.



Mutuam dependència

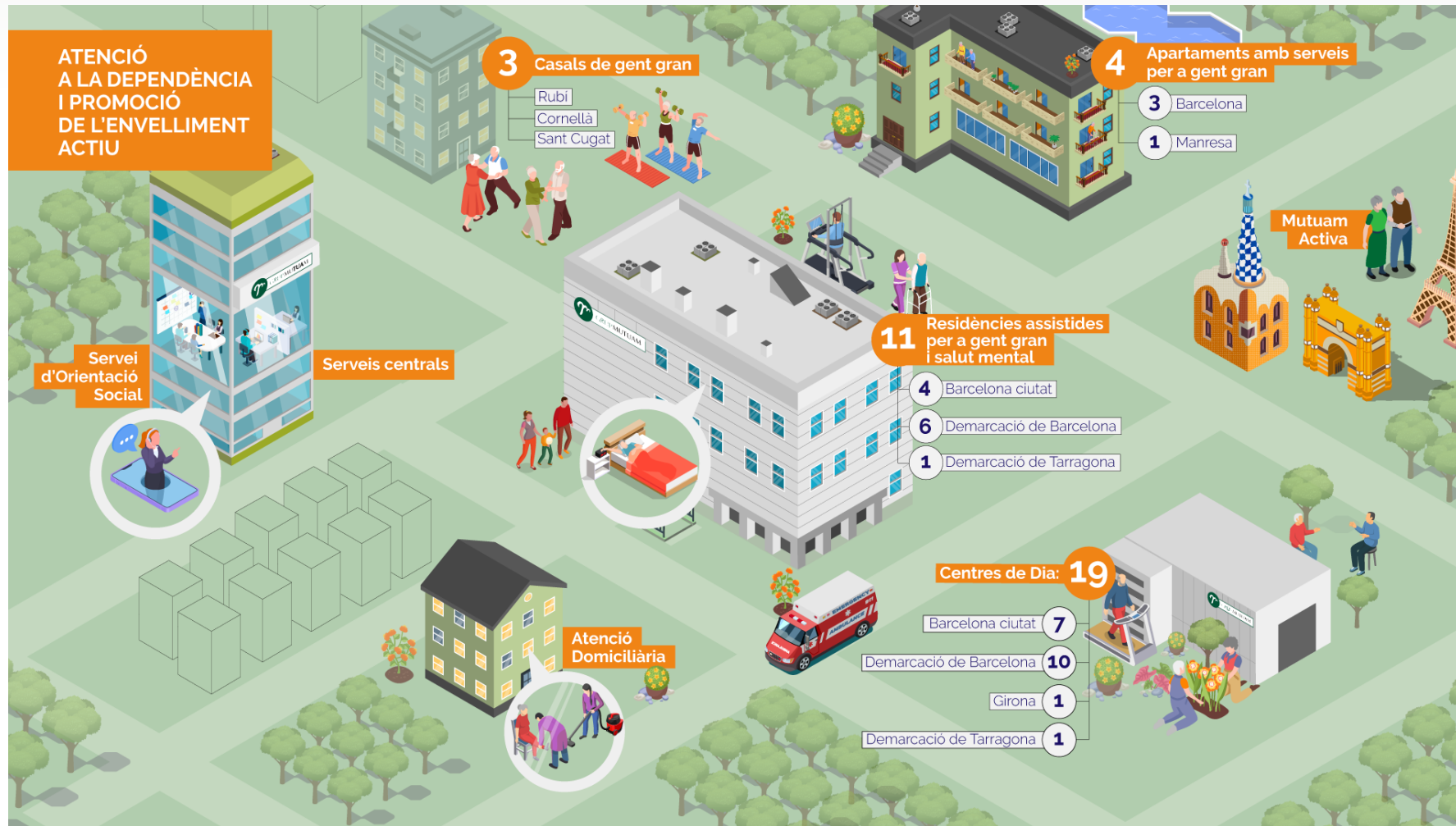

Mutuam sanitat

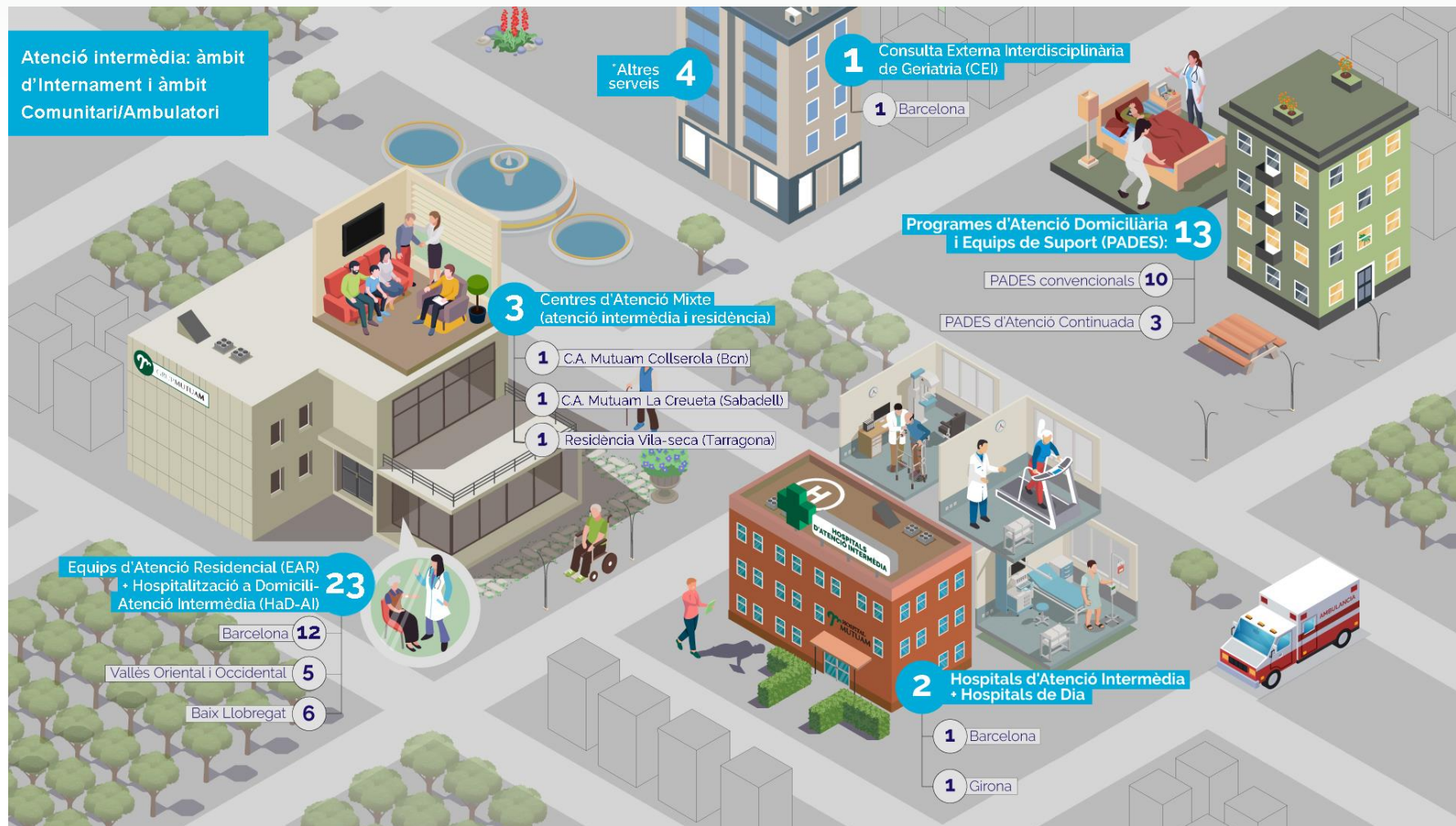

Com són els apartaments?



Centre Assistencial Mutuam Collserola

El Centre Assistencial Mutuam Collserola és una plataforma multiservei que dona resposta a totes les necessitats assistencials de la gent gran autònoma i amb qualsevol grau de dependència.

Està format per:

- **Apartaments amb serveis sanitaris i socials per a gent gran autònoma**
- **Centre Assistencial**, que disposa de:
 - Places residencials
 - > Privades
 - > Concertades amb el Departament de Drets Socials
 - Atenció intermèdia de tipologia Atenció intermèdia de tipologia:
 - > Pública: contractades pel Departament de Salut
 - > Privades

Apartaments assistits



Dispossem de 52 apartaments assistits, dobles i individuals, on els usuaris viuen de manera independent i autònoma.

■ **Criteris d'inclusió:**

- Persones majors de 65 anys
- Sense deteriorament cognitiu
- Amb dependència lleu o inexistent

Actualment, als apartaments hi viuen 58 persones.

Perfil de les persones usuàries

83 anys
Edat mitjana

65%
dones

90
Mitjana
Barthel

Com gestionem l'ingrés?



Sol·licitud d'informe mèdic (físic i cognitiu)

La tècnica d'Orientació Social, qui dona la informació dels apartaments, demana informe complet i recent

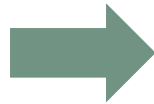

Avaluació i validació d'informe mèdic

El Servei Mèdic i la Direcció del centre avaluen i validen l'ingrés segons criteris d'inclusió



Autorització ingrés

Comunicació a la persona i pactació de data d'ingrés

Apartaments assistits

Les persones que hi viuen disposen de:

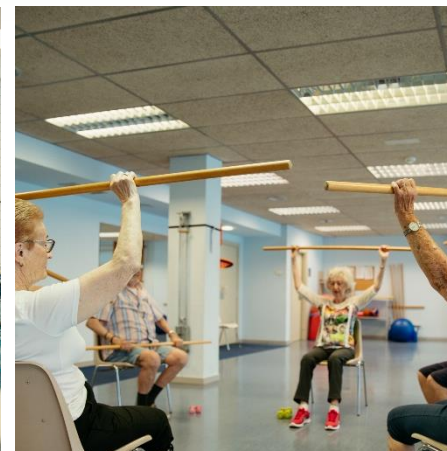
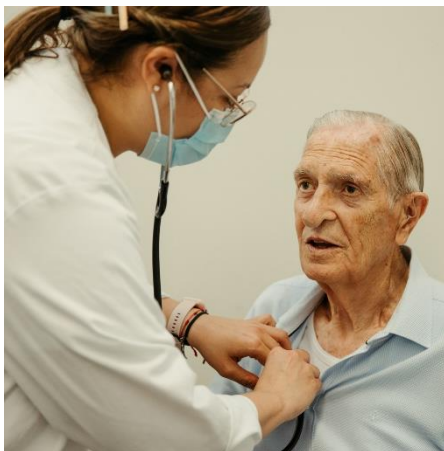

Serveis assistencials

- Servei de medicina (de dilluns a divendres, 2h setmanals, amb cita prèvia)
- Servei d'infermeria (dimecres a les 11h, amb cita prèvia)

En cas d'urgència i/o necessitat, l'equip sanitari atén a les persones que hi viuen i realitzen la primera intervenció.

Altres serveis

- Gimnàs i piscina

Serveis complementaris:

- Perruqueria i podologia
- Serveis d'atenció domiciliària, (acompanyaments mèdics, compres i gestions, sortir a passejar, neteja complementària de l'apartament, cura i organització de la roba, ajuda puntual per la preparació d'àpats i suport en la higiene personal)

Quins avantatges té viure als Apartaments?



Ubicats al costat del Centre Assistencial Mutuam Collserola i **intercomunicats** (a través de telèfon i de sistema pacient-infermera amb el centre).



El Servei Mèdic del centre està en contacte amb el metge d'**atenció primària del CAP de Sant Rafael**, en aquelles persones que han fet el canvi de CAP.



En cas d'una situació aguda (caiguda, malestar, febrer), l'equip sanitari del Centre Assistencial acut a visitar-los i fa la **primera cura en cas de necessitat**, o bé **els tràmits per a la derivació urgent** a l'hospital, si convé.



En aquest casos, també es pot **activar el servei ATDOM del Cap Sant Rafael** per tal de minimitzar els desplaçaments de la persona fora del centre

Quins avantatges té viure als Apartaments?



Des de Treball Social, assessorem per poder realitzar els **tràmits de dependència**, **empadronament**, etc.



L'**entorn social és agradable i actiu**, es fan activitats de manera individual o grupal, organitzades per Grup Mutuam o per ells mateixos (calçotades, sortides culturals, etc).

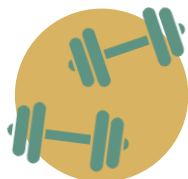

Disposen d'**espais diferenciats de l'àrea residencial**, que poden utilitzar per a ús individual o col·lectiu (gimnàs, piscina, club, etc)



Disposen de **wifi** a tot el centre i alguns usuaris disposen de **fibra** per poder estar connectats digitalment

Què pensen els nostres usuaris?





GRUP MUTUAM



Gràcies!

Segueix-nos a les xarxes socials:

 facebook.com/grupmutuam

 [@grupmutuam](https://twitter.com/grupmutuam)

 [Grup Mutuam](#)

 www.mutuam.cat/blog